

Organizačné zložky:

SOŠ záhradnícka G.Čejku  
Základná škola

**Nehnutelnosti evidované na LV 786 pre katastrálne územie Malinovo**

- Budova školského internátu, **súpis.č. 54** situovaná na parc.č. 2/7.
- Pozemok pod internátom, parc.č. 2/7, zastavané plochy a nádvoria o výmere 2373 m<sup>2</sup>- právny vzťah k parcele je evidovaný na **LV 1101**. BSK je vlastníkom pozemku v podiele 2/3 a 1/3 je Mesto Malinovo
- Budova školy **súpisné číslo 53** situovaná na pozemku parcelné číslo 2/6;
- Pozemok pod školou, parc.č. 2/6, zastavané plochy a nádvoria o výmere 820 m<sup>2</sup>
- Budova garáží (7 ks) súpisné číslo 584 – 590 situované na pozemkoch parcelné číslo 15/6 až 15/12;
- Pozemok pod garážou, parc.č. 15/6 zastavané plochy a nádvoria o výmere 18 m<sup>2</sup>
- Pozemok pod garážou, parc.č. 15/7 zastavané plochy a nádvoria o výmere 17 m<sup>2</sup>
- Pozemok pod garážou, parc.č. 15/8 zastavané plochy a nádvoria o výmere 18 m<sup>2</sup>
- Pozemok pod garážou, parc.č. 15/9 zastavané plochy a nádvoria o výmere 17 m<sup>2</sup>
- Pozemok pod garážou, parc.č. 15/10 zastavané plochy a nádvoria o výmere 18 m<sup>2</sup>
- Pozemok pod garážou, parc.č. 15/11 zastavané plochy a nádvoria o výmere 18 m<sup>2</sup>
- Pozemok pod garážou, parc.č. 15/12 zastavané plochy a nádvoria o výmere 19 m<sup>2</sup>
- Pozemok, zastavené plochy a nádvoria , situovaný na parcelné číslo 15/1 o výmere 583 m<sup>2</sup>
- Pozemok, zastavené plochy a nádvoria, situovaný na par.č. 937/51 o výmere 410 m<sup>2</sup>
- Pozemok, zastavené plochy a nádvoria, situovaný na par.č. 937/52 o výmere 123 m<sup>2</sup>
- Pozemok, orná pôda, situovaná na par.č. 937/2, o výmere 5359 m<sup>2</sup>
- Pozemok, orná pôda, situovaná na par.č. 937/53; o výmere 2131 m<sup>2</sup>

**Nehnutelnosti evidovaný na LV 1101 pre katastrálne územie Malinovo**

- Pozemok, parc.č. 2/7 , zastavané plochy a nádvoria o výmere 2373 m<sup>2</sup>
- Vlastnícky podiel nehnuteľností evidovaných na LV 786 je 1/1. Právny vzťah k stavbe školského internátu **súpis.číslo 54** je evidovaný na LV 786

Účtovná hodnota nehnuteľného majetku v správe školy k 31.12.2024 je :

- Budovy a stavby: 2 060.270,27 €
- Pozemky: 287.210,68 €

budova školy – súpisné číslo 53



budova školského internátu – súpisné číslo 54





garáže



VÝPIS JE NEPOUŽITEĽNÝ NA PRÁVNE ÚKONY

VÝPIS Z LISTU VLASTNÍCTVA č. 786

ČASŤ A: MAJETKOVÁ PODSTATA

PARCELY registra "C" evidované na katastrálnej mape

Počet parciel: 15

Parcelné číslo	Výmera	Druh pozemku	Spôsob využívania pozemku	Druh chránenej nehnuteľnosti	Spoločná nehnuteľnosť	Umiestnenie pozemku	Právny vzťah
2/6	820	zastavaná plocha a nádvorie	16	501	1	1	0
15/1	583	zastavaná plocha a nádvorie	18	501	1	1	0
15/6	18	zastavaná plocha a nádvorie	16	501	1	1	0
15/7	17	zastavaná plocha a nádvorie	16	501	1	1	0
15/8	18	zastavaná plocha a nádvorie	16	501	1	1	0
15/9	17	zastavaná plocha a nádvorie	16	501	1	1	0
15/10	18	zastavaná plocha a nádvorie	16	501	1	1	0
15/11	18	zastavaná plocha a nádvorie	16	501	1	1	0
15/12	19	zastavaná plocha a nádvorie	16	501	1	1	0
17/8	38	ostatná plocha	34	501	1	1	0
219/2	1589	zastavaná plocha a nádvorie	18	501	1	1	5
937/2	5359	orná pôda	1	501	1	2	0
937/51	410	zastavaná plocha a nádvorie	22	501	1	2	0
937/52	123	zastavaná plocha a nádvorie	18	501	1	2	0
937/53	2131	orná pôda	1	501	1	2	0

Iné údaje
Bez zápisu

Legenda	
Kód spôsobu využívania pozemku	
1	Pozemok využívaný pre rastlinnú výrobu, na ktorom sa pestujú obilniny, okopaniny, krmoviny, technické plodiny, zelenina a iné poľnohospodárske plodiny alebo pozemok dočasne nevyužívaný pre rastlinnú výrobu
16	Pozemok, na ktorom je postavená nebytová budova označená súpisným číslom
18	Pozemok, na ktorom je dvor



22	Pozemok, na ktorom je postavená inžinierska stavba - cestná, miestna a účelová komunikácia, lesná cesta, poľná cesta, chodník, nekryté parkovisko a ich súčasti
34	Pozemok, na ktorom je manipulačná a skladová plocha, objekt a stavba slúžiaca lesnému hospodárstvu
Kód druhu chránenej nehnuteľnosti	
501	Chránená vodohospodárska oblasť
Kód spoločnej nehnuteľnosti	
1	Pozemok nie je spoločnou nehnuteľnosťou
Kód umiestnenia pozemku	
1	Pozemok je umiestnený v zastavanom území obce
2	Pozemok je umiestnený mimo zastavaného územia obce
Kód právneho vzťahu	
5	Vlastník pozemku nie je vlastníkom stavby postavenej na tomto pozemku

### PARCELY registra "E" evidované na mape určeného operátu

Počet parciel: 1

Parcelné číslo	Výmera	Druh pozemku	Pôvodné katastrálne územie	Umiestnenie pozemku
934/101	1665	ostatná plocha		2

Iné údaje

Bez zápisu

#### Legenda

Kód umiestnenia pozemku

2 Pozemok je umiestnený mimo zastavaného územia obce

### Stavby

Počet stavieb: 11

Súpisné číslo	Na pozemku parcelné číslo	Druh stavby	Popis stavby	Druh chránenej nehnuteľnosti	Umiestnenie stavby
53	2/6	11	školský objekt		1
54	2/7	11	internát ZSSZ		1
118	1	11	kaštieľ		1
120	2/10	11	školský objekt-ZSSZ		1
584	15/6	20	garáž		1
585	15/7	20	garáž		1
586	15/8	20	garáž		1
587	15/9	20	garáž		1
588	15/10	20	garáž		1
589	15/11	20	garáž		1
590	15/12	20	garáž		1

Iné údaje

právny vzťah k parcele 2/7 pod stavbou súpisné číslo 54 je evidovaný na LV 1101

právny vzťah k parcele 1 pod stavbou súpisné číslo 118 je evidovaný na LV 1101

právny vzťah k parcele 2/10 pod stavbou súpisné číslo 120 je evidovaný na LV 1101

### Legenda

Kód druhu stavby (budovy)

**11** Budova pre školstvo, na vzdelávanie a výskum

**20** Iná budova

Kód umiestnenia stavby

**1** Stavba postavená na zemskom povrchu

## ČASŤ B: VLASTNÍCI A INÉ OPRÁVNENÉ OSOBY

Počet vlastníkov: 1

Por. číslo	Titul, meno, priezvisko, rodné priezvisko, / Názov Rodné číslo / IČO, Miesto trvalého pobytu / Sídlo, Štát Dátum narodenia,	Spoluvlastnícky podiel
1	Bratislavský samosprávny kraj, Sabinovská 16, Bratislava, PSČ 820 05, SR ; 36063606	1/1

*Tituly nadobudnutia*

Listina o určení súp.čísla č.215/2000,č.216/2000.

Delimitačný protokol o odovzd. a prevz. nehnut. majetku

Rozh.škol.vyvl. 1979 Sv. z 26.6.1979 - 66/80

Dohoda o urovnaní č.2 - 35/03

Delimitačný protokol v zmysle zák.č.446/01 Z.z. o majteku VUC

Listina o určení súp. čísla č. 768/02 - 57/03

Listina o určení súp. čísla č. 187/02 - 36/03

Rozhodnutie o určení súp. čísla č.j. 202/03

Rozhodnutie o určení súp. čísla č.j. 203/03

Rozhodnutie podľa X-210/08 zo dňa 11. 11. 2009

Delimitačný protokol č. 01332/2022-OV-0250131/22-00, podľa Z-6031/2022 zo dňa 02. 08. 2022

*Poznámky*

Bez zápisu

*Iné údaje*

GP č. 32100965 - 35/95 Bytovka s.č. 399 na p.č. 219/10 - LV č. 796 - 3/98

Gp č. 58/2000 - 66/00

Kašiel' - národná kultúrna pamiatka

GP č. 6/2003 zo dňa 21.3.2003

GP č. 10/05 zo dňa 7.6.2005, GP č. 12/05 zo dňa 4.4.2005

Gp č. 8/2006 zo dňa 21.6.2006 podľa V-4082/07 zo dňa 14.7.2008

GP č. 111/07 zo dňa 16. 10. 2007, podľa V-5718/08 zo dňa 1. 12. 2009

Zmena sídla spoločnosti, podľa R-177/2014 zo dňa 18. 2. 2014



**Správcovia**

Počet správcov: 0

Por. číslo	Titul, meno, priezvisko, rodné priezvisko; / Názov Dátum narodenia, rodné číslo / IČO; Miesto trvalého pobytu / Sídlo; Štát	K pozemku, k stavbe, k vlastníkovi
Bez zápisu		

**Nájomcovia**

Počet nájomcov: 0

Por. číslo	Titul, meno, priezvisko, rodné priezvisko; / Názov Dátum narodenia, rodné číslo / IČO; Miesto trvalého pobytu / Sídlo; Štát	K pozemku, k stavbe, k vlastníkovi
Bez zápisu		

**Iné oprávnené osoby z práva k nehnuteľnosti**

Počet Iné oprávnených osôb z práva k nehnuteľnosti: 0

Por. číslo	Titul, meno, priezvisko, rodné priezvisko; / Názov Dátum narodenia, rodné číslo / IČO; Miesto trvalého pobytu / Sídlo; Štát	K pozemku, k stavbe, k vlastníkovi
Bez zápisu		

Tituly nadobudnutia

Bez zápisu

Poznámky

Bez zápisu

Iné údaje

Hranica zast.úz.

GP č.58/2000

GP č. 234/9/03

**ČASŤ C: Ľarchy**

K pozemku, k stavbe, k vlastníkovi	Znenie ľarchy
Poradové číslo vlastníka	Vecné bremeno v zmysle §23 odst.5 zákona 182/98 Zb. - právo užívania pozemku p.č. 219/10, 219/2 vlastními bytov a nebytových priestorov vedených na LV č. 796 a 797
1	
Poradové číslo vlastníka	Právo prechodu cez parc.č. 15/1 v prospech vlastníka parc.č. 15/3,4 podľa dohody o urovnaní č.2 zo dňa 16.12.2002
1	

Poradové číslo vlastníka	Vecné bremeno - podľa § 22 a nasl. Zákona č. 79/1957 Zb. o výrobe, rozvode a spotrebe elektriny (elektrizačný zákon) v spojení s § 96 ods. 4 zákona č. 251/2012 Z. z. o energetike a o zmene a doplnení niektorých zákonov v prospech spoločnosti Západoslovenská distribučná, a. s., IČO: 36361518, Bratislava, podľa geometrického plánu č. 155-31/2015 č. o. 1987/2015 zo dňa 29. 10. 2015 (ZPMZ č. 1855) na pozemku registra "C" par. č. 937/2 týkajúce sa elektroenergetického zariadenia: 1x22kV VN linka č. 414 na trase Rz Podunajské Biskupice - ZHZ Ivanka pri Dunaji, podľa Z-6443/2015 zo dňa 30. 10. 2015.
1	

**VÝPIS JE NEPOUŽITELNÝ NA PRÁVNE ÚKONY**





Úrad geodézie, kartografie a katastra Slovenskej republiky

VÝPIS Z KATASTRA NEHNUTEĽNOSTÍ

Okres : 108 Senec

Obec : 508071 MALINOVO

Katastrálne územie : 835803 Malinovo

Dátum vyhotovenia : 24.02.2025

Čas vyhotovenia : 13:13

Údaje platné k : 03.01.2025 18:00

VÝPIS JE NEPOUŽITEĽNÝ NA PRÁVNE ÚKONY

VÝPIS Z LISTU VLASTNÍCTVA č. 1101

ČASŤ A: MAJETKOVÁ PODSTATA  
PARCELY registra "C" evidované na katastrálnej mape

Počet parciel: 5

Parcelné číslo	Výmera	Druh pozemku	Spôsob využívania pozemku	Druh chránenej nehnuteľnosti	Spoločná nehnuteľnosť	Umiestnenie pozemku	Právny vzťah
1	2359	zastavaná plocha a nádvorie	16	501	1	1	0
2/1	128245	ostatná plocha	29	201	1	1	0
2/4	3032	ostatná plocha	29	501	1	1	0
2/7	2373	zastavaná plocha a nádvorie	16	501	1	1	0
2/10	517	zastavaná plocha a nádvorie	16	201	1	1	0
Iné údaje							
právny vzťah k stavbe súpisné číslo 118 na parcele 1 je evidovaný na LV 786							
právny vzťah k stavbe súpisné číslo 54 na parcele 2/7 je evidovaný na LV 786							
právny vzťah k stavbe súpisné číslo 120 na parcele 2/10 je evidovaný na LV 786							

Legenda	
Kód spôsobu využívania pozemku	
16	Pozemok, na ktorom je postavená nebytová budova označená súpisným číslom
29	Pozemok, na ktorom je okrasná záhrada, uličná a sídlisková zeleň, park a iná funkčná zeleň a lesný pozemok na rekreačné a poľovnícke využívanie
Kód druhu chránenej nehnuteľnosti	
201	Nehnuteľná kultúrna pamiatka (národná kultúrna pamiatka)
501	Chránená vodohospodárska oblasť
Kód spoločnej nehnuteľnosti	
1	Pozemok nie je spoločnou nehnuteľnosťou
Kód umiestnenia pozemku	
1	Pozemok je umiestnený v zastavanom území obce
Kód právneho vzťahu	

## ČASŤ B: VLASTNÍCI A INÉ OPRÁVNENÉ OSOBY

Počet vlastníkov: 2

Por. číslo	Titul, meno, priezvisko, rodné priezvisko, / Názov Rodné číslo / IČO, Miesto trvalého pobytu / Sídlo, Štát Dátum narodenia,	Spoluvlastnícky podiel
1	Bratislavský samosprávny kraj, Sabinovská 16, Bratislava, PSČ 820 05, SR ; 36063606	2/3
Tituly nadobudnutia		
Dohoda o urovnaní č. 1438/2002		
Poznámky		
Bez zápisu		
Iné údaje		
GP č. 234-083/2003		
Zmena sídla spoločnosti, podľa R-177/2014 zo dňa 18. 2. 2014		
2	Obec Malinovo, L. Svobodu 17, Malinovo, PSČ 900 45, SR ; 304921	1/3
Tituly nadobudnutia		
Dohoda o urovnaní č. 1438/2002		
Poznámky		
Bez zápisu		
Iné údaje		
Bez zápisu		

## Správcovia

Počet správcov: 0

Por. číslo	Titul, meno, priezvisko, rodné priezvisko; / Názov Dátum narodenia, rodné číslo / IČO; Miesto trvalého pobytu / Sídlo; Štát	K pozemku, k stavbe, k vlastníkovi
Bez zápisu		

## Nájomcovia

Počet nájomcov: 0

Por. číslo	Titul, meno, priezvisko, rodné priezvisko; / Názov Dátum narodenia, rodné číslo / IČO; Miesto trvalého pobytu / Sídlo; Štát	K pozemku, k stavbe, k vlastníkovi
Bez zápisu		

## Iné oprávnené osoby z práva k nehnuteľnosti

Počet Iné oprávnených osôb z práva k nehnuteľnosti: 0

Por. číslo	Titul, meno, priezvisko, rodné priezvisko; / Názov Dátum narodenia, rodné číslo / IČO; Miesto trvalého pobytu / Sídlo; Štát	K pozemku, k stavbe, k vlastníkovi
Bez zápisu		

Tituly nadobudnutia		
Bez zápisu		



Poznámky
Bez zápisu

Iné údaje
Bez zápisu

**ČASŤ C: Ľarchy**

K pozemku, k stavbe, k vlastníkovi	Znenie ľarchy
Bez zápisu	

**VÝPIS JE NEPOUŽITELNÝ NA PRÁVNE ÚKONY**



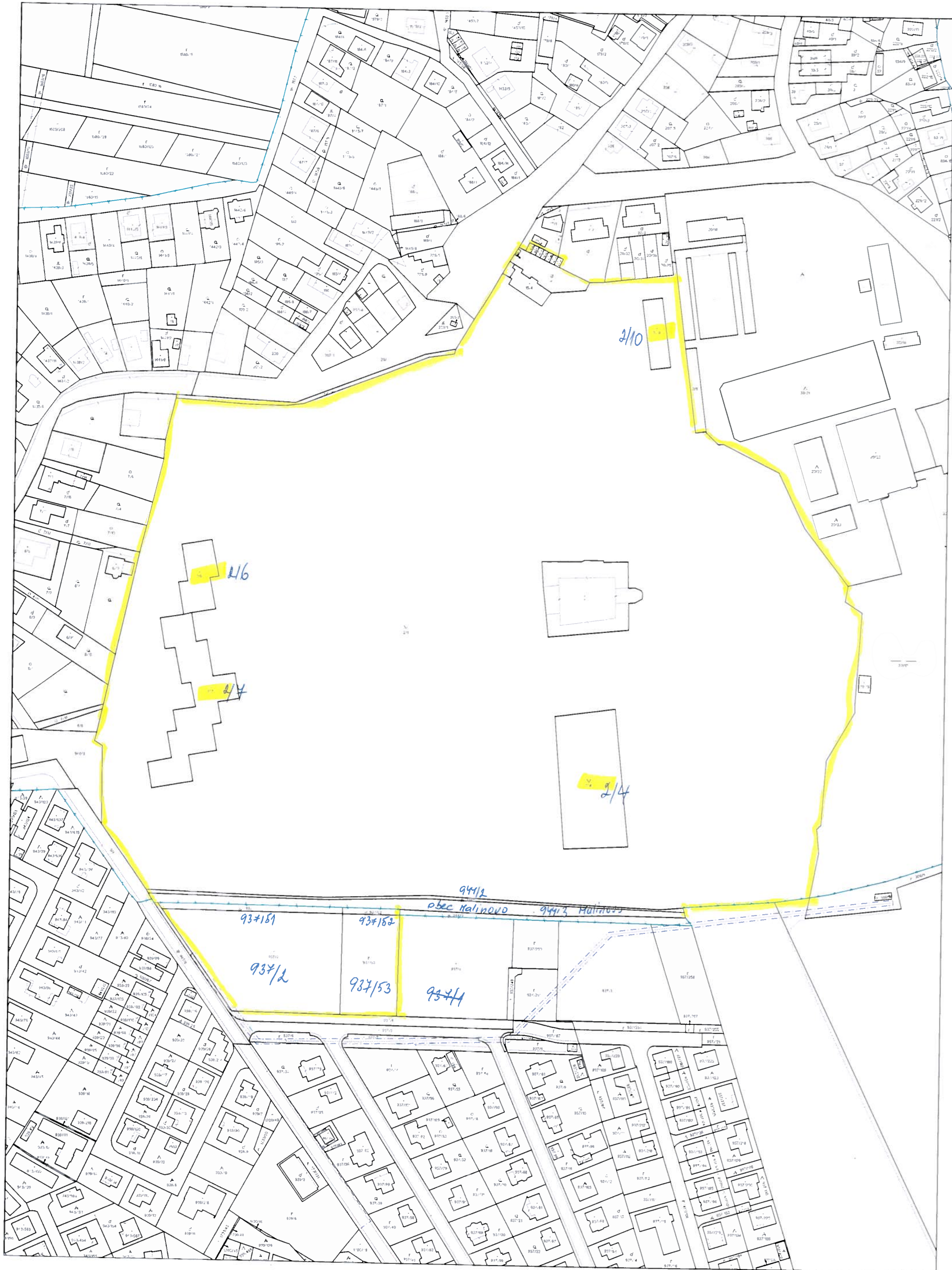

Obec Malinovo		Malinovo	Katastrálne územie Malinovo
Číslo katastrálnej mapy		ektorová mapa	Merka 1:1000
KÓPIA KATASTRÁLNEJ MAPY			
2/10		2/6	2/4
29		29	29

Snímok z katastrálnej mapy